



SCOUTS
Perú

DESFILE COMPARSA NACIONAL SCOUT

Teniendo en cuenta el gran espíritu scout de nuestros niñas, niños y jóvenes, para este año hemos considerado contagiar esta alegría y energía a los vecinos del distrito de San Luis, un distrito joven que para este año nos abre sus puertas.

Los scouts vamos a expresar a nuestro paso lo que hacemos, con canciones, barras, representaciones de scouts en sus diferentes facetas y actividades, de campamento, de servicio, entre otros.

Son 108 años de vida institucional, y demostraremos que nos sentimos orgullosos de ser scouts.

Fecha: Domingo 26 de mayo del 2019

Hora de concentración: 8:00 AM

Lugar: Parque Jaime Quevedo.

Concentración: Parque Jaime Quevedo

Desplazamiento: Calle Las Violetas, La Madrileña; Rosa Toro, *cuadras 14 y 15 de la Avenida del Aire, a la altura de la Municipalidad de San Luis, estará ubicado el estrado de honor.*

Disloque: Av. Circunvalación, Virgen de Fátima, Madrileña, Calle Las Violetas. Volviendo al Parque Jaime Quevedo.

Zona para estacionamiento de buses: Alrededor del Parque Jaime Quevedo

Uniforme:

El uniforme a usar es el OFICIAL de la Asociación de Scouts del Perú que indica además de la camisa oficial y pañoleta respectiva, pantalón azul marino y zapatos negros. Las damas también podrán usar falda de costura recta (clásica, mitad de rodilla) o falda pantalón de color azul marino.

**INDICACIONES PARA LOS PARTICIPANTES
PREVIAS AL DESFILE**

Reseñas

Las reseñas de cada grupo deben ser remitidos hasta el **JUEVES 23 DE MAYO** con copia a los Comisionados Locales y/o Regionales según formato publicado en la página web a ali.palomino@scout.org.pe No se aceptarán reseñas pasada esa fecha.

Formato para reseña de Grupo, el cual deberá ser redactada de manera amena.



Región

INFORMACIÓN DE GRUPO SCOUT

--	--	--

Nombre del Grupo

Localidad

Numeral

--	--

Patrocinador

Fecha de Fundación

--	--

Lugar de funcionamiento

Jefe de Grupo

COMPOSICIÓN. - El Grupo cuenta con:

MANADA (S)

TROPA (S)

COMUNIDAD (DES)

CLAN (ES)

RESUMEN HISTÓRICO

Elaborado por:..... Cargo en el Grupo:

Fecha:..... Enviado por:

Carteles y Banderolas

El cartel debe ser de 25 x 70 cms, fondo azul marino con letras blancas indicando Localidad, numeral y nombre del grupo. Debe tener un mango perpendicular para poder portarlo.

Podrían confeccionar una banderola o gigantografía con el nombre del Grupo Scout, fotos e información alusiva al grupo. Esta puede ser llevada por el equipo de padres o ex miembros que acompañen la delegación del grupo.

Uniforme

El uniforme a usar es el OFICIAL de la Asociación de Scouts del Perú que indica además de la camisa oficial y pañoleta respectiva, pantalón azul marino y zapatos negros.

Las damas podrán usar falda (dos dedos encima de la rodilla) o pantalón de color azul marino, en ningún caso podrá ser minifalda.

Los grupos en formación pueden desfilan con otro tipo de indumentaria. Los grupos deberán en principio de usar el uniforme en su mayoría, por unidades, patrullas y equipos.

No olvidar el uso adecuado de la pañoleta, correctamente doblada y anudada.

Se podrá usar la casaca oficial, así mismo el uso de gorro. De usar esta alternativa toda la unidad debe presentar el mismo uniforme.

Para más información consultar el Manual de Uniforme:

<https://scout.org.pe/wp-content/uploads/2018/10/Manual-Uniforme.pdf>

Paso de Grupos Scouts, Localidades y Regiones

- Los Grupos Scouts, Localidades y/o Regiones podrán presentar alegorías a su paso.
- A su paso, podrán realizar, barras, canciones, hacer evoluciones.
- Podrán llevar banderolas, pancartas con mensajes alusivos a ser scout.
- Podrán presentar en la medida de sus posibilidades disfraces, o carros alegóricos.
- Las regiones/ localidades, se presentarán acompañados de una banda de música que acompañe su paso, a ritmo de comparsa (no marchas tipo militares).

- A fin de que este desfile sea más vistoso, las regiones/localidades se presentaran acompañados de una banda de música que acompañe su paso, de no tenerla deberá hacerlo de conocimiento lo más pronto posible, para coordinar el acompañamiento de banda al ritmo de comparsa.

INDICACIONES PARA LOS PARTICIPANTES PARA TENER EN CUENTA DURANTE EL DESFILE

Emplazamiento

El lugar de emplazamiento de las Regiones, Localidades y grupos Scouts está indicado en el croquis adjunto.

- Es necesario precisar que una vez iniciada la ceremonia, ningún grupo podrá ingresar a la zona de emplazamiento, hasta su culminación e inicio del desplazamiento.

Ingreso y Ubicación (Mapa sobre ubicación en pág. 4)

Banderas, Banderines y Estandartes

Las banderas de los grupos deben instalarse en la zona cercana al estrado desde las 8:30 a.m., se podrán portar todas las banderas representativas para el grupo. Los portadores se les llamarán abanderados y el conjunto de ellos constituirán el bosque de Banderas.

Paso de desplazamiento

Los scouts deben usar paso de camino en forma ordenada, (no desfilarán con paso marcial).

Saludo

El saludo scout para todas las unidades con excepción de la Manada, quienes hacen su saludo característico, se efectúa flexionando el antebrazo derecho para mostrar la seña scout en el punto medio entre el saludo de Promesa y la sien derecha.

PLANO DE UBICACIÓN



INDICACIONES PARA LOS PARTICIPANTES PARA TENER EN CUENTA

Orden del desfile

El orden del desfile es por regiones en orden numérico y por localidades en orden alfabético. Luego de la Jefatura Local, los grupos en orden numérico. Los grupos en formación desfilan cerrando cada localidad.

1. BOSQUE DE BANDERAS
2. JEFATURA NACIONAL
3. GRUPO GILWELL NRO. 1
4. DELEGACIONES DE INSTITUCIONES INVITADAS
5. GRUPOS DE LA REGIÓN XVI
6. GRUPOS DE LA REGIÓN XVII
7. GRUPOS DE LA REGIÓN XVIII
8. GRUPOS DE LA REGIÓN XIX
9. GRUPOS DE LA REGIÓN XX
10. GRUPOS DE LA REGIÓN XXI

El grupo desfilará en el orden siguiente:

- Scout portando cartel del Grupo. El cartel debe ser de 25 x 70 cms, fondo azul marino con letras blancas indicando Localidad, numeral y nombre del grupo. Debe tener un mango perpendicular para poder portarlo.
- Bandera del grupo o Jefe de Grupo o Comité de Grupo, padres de familia y simpatizantes del grupo. Estos serán invitados por los grupos scouts.
- La manada va encabezada por su bandera, sus dirigentes. Desfila por seisenas en filas de seis con el seisenero a la derecha. **NO ESTÁ PERMITIDO EL USO DE TOTEM DE MANADA.**
- La Tropa va encabezada por su bandera, luego sus dirigentes, y en fila de ocho van los scouts con los guías a la derecha, portando su banderín de patrulla.
- La Comunidad va encabezada por su bandera, luego sus dirigentes, y en fila de ocho los Caminantes.
- El Clan va encabezado por su bandera, luego sus dirigentes, y en fila de ocho los rovers.

ORDEN DE DESFILE A NIVEL GRUPAL

LETRERO IDENTIFICATORIO DEL GRUPO

BANDERA DE GRUPO

JEFE DE GRUPO

SUB JEFE DE GRUPO

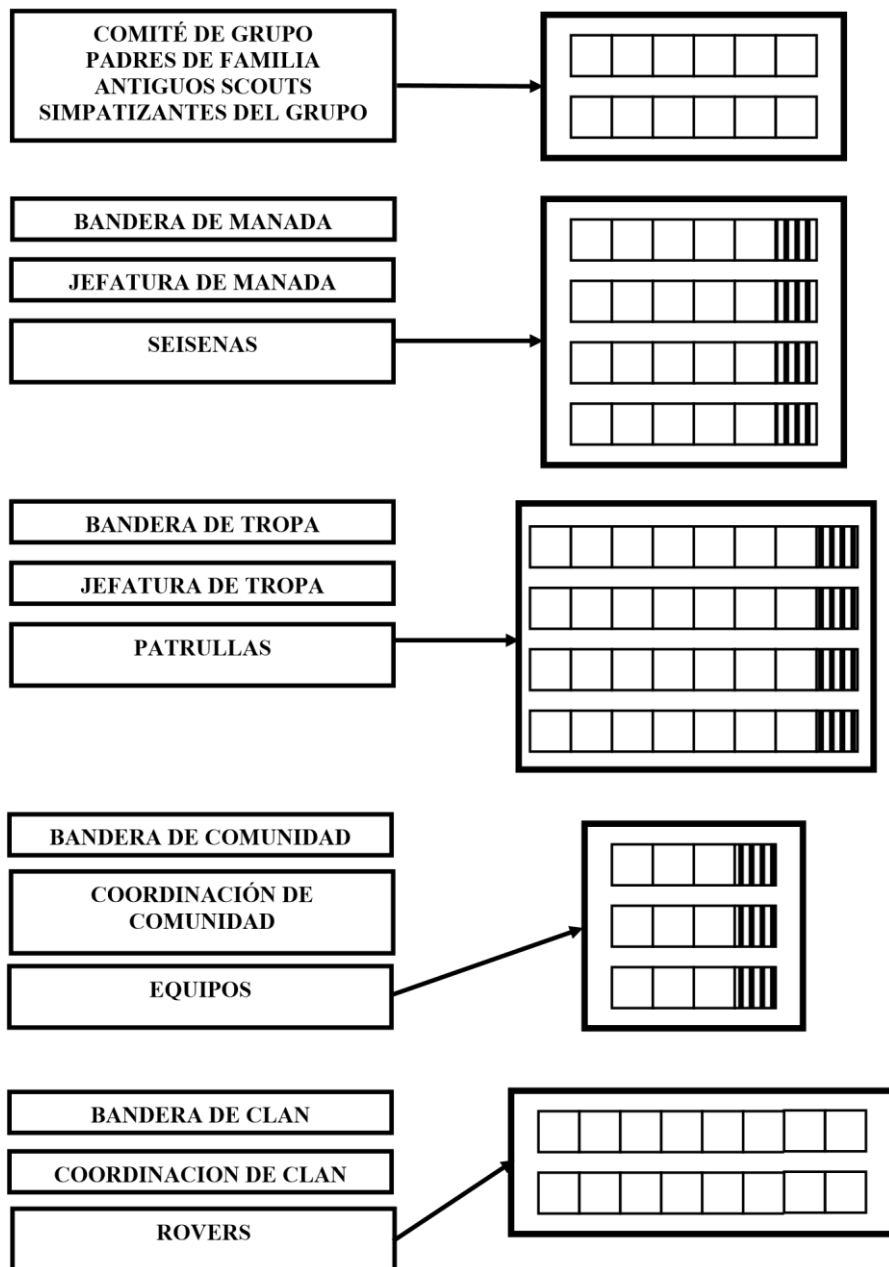

PROGRAMA

DESFILE COMPARSA SCOUT 2019 – Primera Parte

Duración	Actividad	Encargado
8.00 am	Concentración de Comisionados Regionales, locales que se encargaran del emplazamiento.	Comisionados regionales/locales
8.15 a.m.	Emplazamiento de Grupos scouts	Comisionados regionales y locales.
8.30 a.m.	Emplazamiento de Bandas	Dirección Nac. De Gestión/Bandas.
9.00 a.m.	Recepción de autoridades e invitados.	Anfitriones-Protocolo

PROGRAMA

DESFILE COMPARSA SCOUT 2018 –Segunda Parte

Duración	Actividad	Encargado
9.05 am	Llegada de autoridades, acompañado de retreta	Banda de música
9.15	Izamiento del Pabellón Nacional, Bandera Scout Mundial y de la Municipalidad.	Autoridades: Presidente del CDN, JSN y Alcalde de San Luis.
9.40	Renovación de la Promesa Scout, a cargo del Jefe Scout Nacional.	Sr. Marx Ponce de León
9.45	Bienvenida del Alcalde de la Municipalidad de San Luis	Sr. David Rojas Maza
9.50	Himno de los Scouts del Perú	
9.55	Inicio del desfile comparsa	Animador
10.00	Ubicación de la banda de música para inicio del desfile	Animador
10.10	Desplazamiento: 1. BOSQUE DE BANDERAS 2. JEFATURA NACIONAL 3. GRUPO GILWELL NRO. 1 4. PASO DE DELEGACIONES DE INSTITUCIONES INVITADAS Paso de los: 5. GRUPOS DE LA REGIÓN XVI 6. GRUPOS DE LA REGIÓN XVII	

	7. GRUPOS DE LA REGIÓN XVIII 8. GRUPOS DE LA REGIÓN XIX 9. GRUPOS DE LA REGIÓN XX 10. GRUPOS DE LA REGIÓN XXI	
12.30 p.m	Palabras de despedida y término del desfile comparsa.	Animador

Ante cualquier emergencia:

1. Personal de serenazgo de la Municipalidad de San Luis, se encontrará alerta y prestara el auxilio correspondiente, de ser necesario se comunicará con la PNP o la ambulancia en caso de alguna eventualidad.