Creación de los ODS

En el 2015, los 193 estados miembros de las Naciones Unidas lanzaron una agenda titulada "Transformando nuestro mundo: La Agenda 2030 para el Desarrollo Sostenible". Esta Agenda reemplaza a los 8 Objetivos de Desarrollo del Milenio (ODM) que finalizaron el 2015.

Información ODS

¿Son los ODS solo para las Naciones Unidas?

¡No! La agenda 2030 es universal. Todos tenenos un papel que tomar para que los objetivos se alcancen y que todos sean beneficiarios de sus logros. Es para todos los países del mundo.

SCOUT = Ciudadano Activo Global

Sistema de Objetivos basados en áreas clave del crecimiento personal

+

Ambiente Motivador + **Jóvenes** =

+

Oportunidades de aprendizaje experimentadas a través del Método Scout **(Programa de Jóvenes)**

Desarrollo positivo y competencias para una Ciudadanía Activa Global en jóvenes

Ciudadanos Globales Activos, auto-realizados que toman medidas para resolver los desafíos más grandes del mundo

SCOUTS *por los* ODS

- 1 Habla con un grupo de amigos sobre la pobreza en el país
- 2 Ponte en los zapatos de otros, trata de gastar lo menos posible en alimentos por 1 semana
- 3 Organiza una campaña de donación de sangre
- 4 Organiza una colecta de libros y dónalos a un colegio de bajos recursos
- 5 Organiza actividades para aprender sobre el programa HeForShe y toma acción
- 6 Cada gota cuenta, revisa todos los caños de tu casa y arregla las goteras
- 7 Toma iniciativa e impulsa a las municipalidades a utilizar energía limpia
- 8 Apoya al crecimiento de la economía local, compra de productores locales
- 9 Trata de vivir un día sin electricidad, ni artefactos electrónicos
- 10 Crea conversaciones sobre estereotipos y cómo dejar de pensar y actuar en base a ellos
- 11 Camina, usa una bicicleta, o el transporte público por 1 mes
- 12 Investiga sobre tus marcas favoritas y compra sólo de las que tienen practicas socialmente responsables
- 13 Trata de pasar 1 semana sin generar basura, ¡Cero desperdicios!
- 14 Investiga sobre la sobre pesca de especies y las consecuencias. Comparte lo aprendido en medios sociales
- 15 Dona tu tiempo y conviértete en un voluntario en un servicio o albergue local
- 16 Crea conversaciones con tus amigos sobre cómo se vería tu comunidad si fuera 100% pacifico
- 17 Apoya un proyecto en marcha que trabaje para apoyar un ODS

Diseñados para Complementar

Los ODS están interconectados y son indivisibles, lo que significa que ningún objetivo se puede lograr sin los otros. Tal como las tres dimensiones de desarrollo sostenible (social, ambiental y económica) se complementan, se requiere progreso en toda la Agenda para que los objetivos sean alcanzados. Lo increíble de los ODS es que nos ayudan a entender cómo los problemas están interconectados.

Los ODS replantean las tres dimensiones del desarrollo sostenible - lo social, económico y ambiental - en cinco áreas de importancia crítica para la humanidad y el planeta: personas, prosperidad, planeta, paz y alianzas.

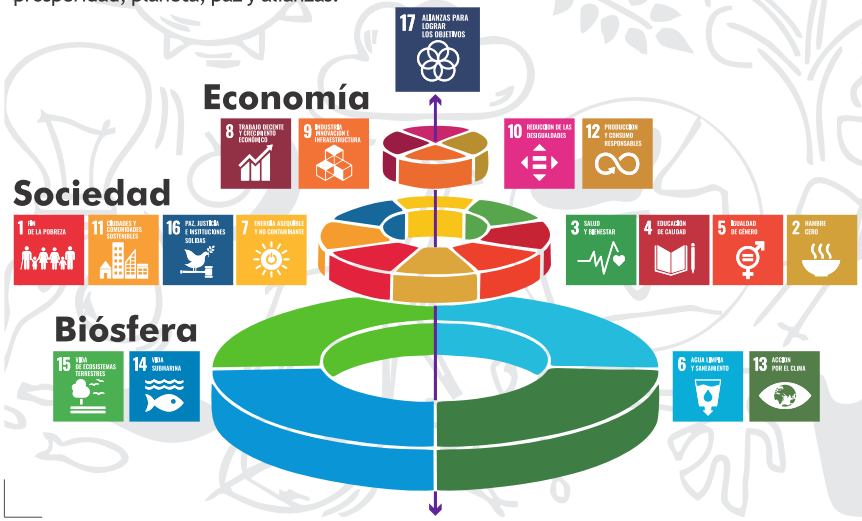

¿Por qué SCOUTS *por los* ODS?

Para lograr los ODS, se requiere de ciudadanos activos globales que tienen las complejas competencias necesarias para enfrentar los grandes desafíos que se vienen.

(UNESCO, 2017)

El escultismo está en un posición favorecedora para generar jóvenes ciudadanos activos que contribuyen al desarrollo sostenible al enfocarse en acción y ser autodidacto.

Como se enfatiza en la Política Mundial de Programa de Jóvenes, este los prepara para ser ciudadanos activos local y globalmente, para actuar ante desafíos económicos, sociales, y ambientales en la actualidad, y para contribuir a los ODS.

(WOSM, 2017)

Los Jóvenes son agentes críticos del cambio para esta agenda. Casi un tercio de los ODS hacen referencia a jóvenes explícita o implícitamente, con un enfoque en empoderamiento, participación, y/o bienestar.

(UNESCO, 2017)

¡Inspírate!

Algunas páginas WEB en la que puedes encontrar información e inspirarte, ¡¡jóvenes scouts de todo el mundo están tomando acción con sus patrullas y equipos!!

"Scouts por los ODS"
sdgs.scout.org

scout.org
"Página de la OMMS"

Marco
MUNDOMEJOR

BETTERWORLD framework

Es un conjunto de programas coordinados, campañas, llamadas a la acción y eventos diseñados para desarrollar las competencias de los jóvenes para que se conviertan en **Ciudadanos Activos Globales**, a través de tomar acción sobre cosas relacionadas al desarrollo sostenible que suceden a su alrededor.

Scouts del Perú en la actualidad tienen dos Programas mundiales ya implementados:

Mensajeros de la Paz
Messengers of Peace

Jóvenes de 7 a 21 años

SCOUTS OF THE WORLD AWARD · RECONOCIMIENTO SCOUTS DEL MUNDO

Jóvenes de 18 a 25 años

Te invitamos a descubrirlos y tomar acción, de esta forma te conviertas en Mensajero de la Paz o Scout del Mundo

Puedes descargarlos de la página web:
www.scout.org.pe
en la sección *Biblioteca*

Conócelos Mejor

Erradicar la pobreza en todas sus formas en todo el mundo.

Poner fin al hambre, conseguir la seguridad alimentaria y una mejor nutrición, y promover la agricultura sostenible.

Garantizar una vida saludable y promover el bienestar para todos para todas las edades.

Garantizar una educación de calidad inclusiva y equitativa, y promover las oportunidades de aprendizaje permanente para todos.

Alcanzar la igualdad entre los géneros y empoderar a todas las mujeres y niñas.

Garantizar la disponibilidad y la gestión sostenible del agua y el saneamiento para todos.

Asegurar el acceso a energías asequibles, fiables, sostenibles y modernas para todos.

Fomentar el crecimiento económico sostenido, inclusivo y sostenible, el empleo pleno y productivo, y el trabajo decente para todos.

Desarrollar infraestructuras resilientes, promover la industrialización inclusiva y sostenible, y fomentar la innovación.

Reducir las desigualdades entre países y dentro de ellos.

Conseguir que las ciudades y los asentamientos humanos sean inclusivos, seguros, resilientes y sostenibles.

Garantizar las pautas de consumo y de producción sostenible.

Tomar medidas urgentes para combatir el cambio climático y sus efectos

Conservar y utilizar de forma sostenible los océanos, mares y recursos marinos para lograr el desarrollo sostenible.

Proteger, restaurar y promover la utilización sostenible de los ecosistemas terrestres, gestionar de manera sostenible los bosques, combatir la desertificación y detener y revertir la degradación de la tierra, y frenar la pérdida de diversidad biológica.

Promover sociedades pacíficas e inclusivas para el desarrollo sostenible, facilitar acceso a la justicia para todos y crear instituciones eficaces, responsables e inclusivas a todos los niveles.

Fortalecer los medios de ejecución y reavivar la alianza mundial para el desarrollo sostenible.

GUÍA DE BOLSILLO

Documento Proyecto

SCOUTS Perú

Objetivos de Desarrollo Sostenible

General

Jóvenes de 11 a 21 años

www.scout.org.pe

LOBATO · SCOUT · CAMINANTE · ROVER · CLAN

Dirección Nacional de Programa de Jóvenes